



Un endroit de choix pour la présentation d'un événement spécial...



Devis technique

Vous organisez un spectacle, une remise de prix, une conférence, une assemblée générale ou tout autre événement, voici ce que le Théâtre Desjardins met à votre disposition :

- Une magnifique salle de 811 fauteuils confortables ou une demi-salle intime de 314 fauteuils;
- Un lieu offrant 1000 places de stationnement et facilement accessible par les principales autoroutes (pont Mercier, pont Champlain, autoroute 15 et 20) et également à proximité du métro Angrignon;
- Un service de placier, de bar, de billetterie et de vestiaire;
- Possibilité de louer divers locaux (salle de classe, salle de réunion, cafétéria, café étudiant, gymnase) afin de créer un événement propre à vos besoins.

Renseignements

Line Hamel, Coordonnatrice aux événements et locations

Phone : 514-367-6373 #6882, email : lhamel@theatredesjardins.com

Direction technique

Denis Delisle: 514-812-3483 dt@theatredesjardins.com

1111, rue Lapierre LaSalle, Québec, H8N 2J4

www.theatredesjardins.com

FICHE TECHNIQUE

CAPACITÉ	811 seats (salle complète) 314 seats (demi-salle avec rideau)
-----------------	--

SCÈNE	Ouverture du cadre de scène	47'8"	14.5 m
	Hauteur du cadre de scène	17'5"	5.3 m
	Profondeur du proscenium au mur lointain	37'0"	11.2 m
	Profondeur du proscenium	6'0"	1.8 m
	Largeur de la scène	55'5"	16.9m
	Hauteur de la grille d'éclairage	18',3"	5,6m

COULISSES	Dégagement à jardin	6'6"	2.0 m
	Dégagement à cour	3'3"	1.0 m

PLANCHER	Surface en bois résilient recouvert de linoleum noir Interdiction de visser ou de clouer
-----------------	---

ALIMENTATION ÉLECTRIQUE À moins de 50' de la scène	Panneau 120/208 V., 3 phases, 400 Amps. Panneau 120/208 V., 3 phases, 200 Amps.
--	--

RÉGIE	Située à mi-salle, environ 12' (3.6 m) de largeur
--------------	---

ACCÈS	Monte-charge : largeur 8' (2.4 m), profondeur 10' (3.0 m) et hauteur 8' (2.4 m) Situé à l'avant à la porte no.5 du Cégep et donnant sur l'arrière de la scène. Veuillez prendre note que le déchargement du matériel s'effectue à l'aide d'une rampe et que toute pièce ne pouvant être contenue dans le monte-charge devra passer par les escaliers mobiles.
--------------	--

RIDEAU DE SCÈNE	Rideau noir d'avant-scène sur rails manuels
------------------------	---

HABILLAGE DE SCÈNE	<p>2 Allemandes noires de 25' (7.6 m) de largeur et 18'3" (5.56 m) de hauteur</p> <p>4 paires de pendrillons noirs de 54" (1.4 m) de largeur et 18'3" (5.56 m) de hauteur</p> <p>2 paires de pendrillons noirs de 10'8" (2.7 m) de largeur et 18'3" (5.56 m) de hauteur</p> <p>4 frises noires de 48' (14.6 m) de largeur et 18" (0.4 m) de hauteur</p> <p>1 cyclorama en PVC de 48' (14.6 m) de largeur et 20' (6.1 m) de hauteur</p>
---------------------------	--

LOGES	<p>2 loges situées à moins de 15' (4.5 m) de la scène, côté cour, à l'arrière-scène. 1 loge pouvant accueillir 2 personnes et 1 loge pouvant accueillir 8 personnes.</p> <p>accès aux 2 côtés de la scène</p> <p>Chaque loge est équipée de toilette, lavabo, douche et miroirs à maquillage</p>
--------------	--

ÉCLAIRAGE

CONSOLE	ETC Express 48/96
----------------	-------------------

GRADATEURS	84 Strand CD80 de 2.4 K
-------------------	-------------------------

PROJECTEURS	<table> <tr> <td>Leko ETC Source Four 19 degrés 750W</td> <td style="text-align: right;">2</td> </tr> <tr> <td>Leko ETC Source Four 26 degrés 750W</td> <td style="text-align: right;">12</td> </tr> <tr> <td>Leko ETC Source Four 36 degrés 750W</td> <td style="text-align: right;">12</td> </tr> <tr> <td>Leko ETC Source Four Zoom 25-50 750W</td> <td style="text-align: right;">4</td> </tr> <tr> <td>Leko ETC Source Four Zoom 25-50 750W (FOH)</td> <td style="text-align: right;">20</td> </tr> <tr> <td>Par ETC Sour Four PAR EA 750W</td> <td style="text-align: right;">24</td> </tr> <tr> <td>Par64 1000W</td> <td style="text-align: right;">24</td> </tr> <tr> <td>Fresnel ETC Source Four PARNel 750W</td> <td style="text-align: right;">12</td> </tr> <tr> <td>Fresnel Strand Fresnelite 6", 750W</td> <td style="text-align: right;">12</td> </tr> <tr> <td>Iris Skycyc3 Altman</td> <td style="text-align: right;">6</td> </tr> </table>	Leko ETC Source Four 19 degrés 750W	2	Leko ETC Source Four 26 degrés 750W	12	Leko ETC Source Four 36 degrés 750W	12	Leko ETC Source Four Zoom 25-50 750W	4	Leko ETC Source Four Zoom 25-50 750W (FOH)	20	Par ETC Sour Four PAR EA 750W	24	Par64 1000W	24	Fresnel ETC Source Four PARNel 750W	12	Fresnel Strand Fresnelite 6", 750W	12	Iris Skycyc3 Altman	6
Leko ETC Source Four 19 degrés 750W	2																				
Leko ETC Source Four 26 degrés 750W	12																				
Leko ETC Source Four 36 degrés 750W	12																				
Leko ETC Source Four Zoom 25-50 750W	4																				
Leko ETC Source Four Zoom 25-50 750W (FOH)	20																				
Par ETC Sour Four PAR EA 750W	24																				
Par64 1000W	24																				
Fresnel ETC Source Four PARNel 750W	12																				
Fresnel Strand Fresnelite 6", 750W	12																				
Iris Skycyc3 Altman	6																				

	Orion Groundcyc Strand	6
	Colorblast TRX Color Kinetics	24

PROJECTEUR DE POURSUITE	Robert Juliat Victor 1800W	1
--------------------------------	----------------------------	---

GENERATEUR DE FUMEE	MDG Atmosphère	1
----------------------------	----------------	---

SONORISATION

CONSOLE	Console numérique avec 3 boitiers 16x8 Yamaha M7CL-ES 48x24	
----------------	---	--

SYSTEME DE SONORISATION	Carte 8 entrées lignes DB25 Yamaha	1
	8 pré-amp 1RU Yamaha MLA8	1
	Lecteur CD Tascam CD200i	1
	Enregistreur SSD/CD Tascam SS-CDR1	1
	Processeur DSP audio Yamaha DME64N	1
	Carte Ethersound Auvitran AVY16-ES100	1
	Multi-effets SPX-900	1

HAUT-PARLEURS PRINCIPAUX	Haut-parleurs "plein-registre" Nexo S1210	6
	Haut-parleurs "plein-registre" Nexo S1230	2

HAUT-PARLEURS APPOINT AVANT	Haut-parleurs "plein-registre" passifs Yamaha IF2208 + community cpl27	
------------------------------------	--	--

HAUT-PARLEURS GRAVES	Haut-parleurs "graves" passifs Nexo RS18CI	2
-----------------------------	--	---

AMPLIFICATEURS	Amplificateur PA Nexo NXAMP4X4	2
	Amplificateur délai/Appoints Lab Gruppen C20:8X	1
	Amplificateur moniteurs Crown XTi4000	4
	Moniteurs QSC modèle HPR 122 (pré-amplifié)	4

MONITEURS DE SCENE	Moniteur de scène 12" JBL SRX712M	6
---------------------------	-----------------------------------	---

	Moniteur de scène 15" JBL VRX915M	2
MICROPHONES ET ACCESSOIRES	Microphone Shure SM57	4
	Microphone Shure SM58	6
	Microphone Shure Beta52	1
	Microphone Shure Beta91	1
	Microphone Sennheiser e935	6
	Microphone Sennheiser e904	4
	Microphone Sennheiser e906	2
	Microphone Sennheiser e965	2
	Microphone Sennheiser e914	4
	Microphone Sennheiser MD-421	1
	Microphone AKG-460	2
	Microphone AKG-C-391	2
	Microphone "Matched Pair" Rode NT5-MP	4
	Microphone Crown PZM30D	2
	Microphone condensateur de podium	1
	Ensemble micro. sans-fils à main Sennheiser EW-335-G3	2
	Ensemble micro. sans-fils casque Sennheiser EW-352-G3	2
	Ensemble micro. Shure UC avec casque et bâton 124C/58. (WH20TQS)	1
	Microphone sans-fil Sennheiser EW-SKM-835-G3	2
	Boîte directe passive radial engineering JDI	2
	Boîte directe active engineering J48	6
	Boîte directe stereo radial engineering JDI duplex	1
Pied de micro perche longue télescopique K&M 210/9	16	
Pied de micro perche courte télescopique K&M 25950	6	
Pied de micro base ronde K&M 26000-300-55	4	
Pied de micro de table	2	
CABLAGE	Sub snake 8/4 x 50'	1
	Sub snake 12/4 x 100'	1
	Câble XLR 10'	10

	Câble XLR 25'	25
	Câble XLR 50'	20

COMMUNICATION	Casque ClearCom CC-95 1 oreille	5
	Casque ClearCom CC-260 2 oreilles	6
	6 boites (belt pack), 2 lignes	

VIDÉO ET MULTIMEDIA

VIDÉO	1 Écran motorisé 133" x 236" HDTV Da-Lite Professional Electrol	
	Caméra de capitation Panasonic WV-CP500+ support	1
	Lecteur Bluray Denon DBP-2010CI	1
	Projecteur Sanyo PDG-DHT8000L 8000 lumens Full HD	1
	Amplificateur video 1:5 Kramer VM-1015	1
	Récepteur Sat/Câble TBD	1

MULTIMÉDIA	Matrice multimedia 8x8 Crestron DM-MD8X8	1
	Carte entrée HDMI Crestron DMC-HD-DSP	1
	Carte entrée Analogue BNC Crestron DMC-VID-BNC	2
	Carte entrée DM avec "Downmix" Crestron DMC-CAT-DSP	3
	Carte sortie DM Quad Crestron DMCO-55	1
	Carte sortie HDMI double Crestron DMCO-30	1
	Répéteur DM Crestron DM-DR	3
	Module d'entrée mural Crestron DM-TX-400-3G	3
	Module de sortie Crestron DM-RMC-100-C	3
	Panneau de contrôle Crestron TPMC-4SMD-B-S + acc	1
	Contrôleur central + alimentation Crestron CP2E	1
	Point d'accès sans fil Crestron CEN-WAP-ABG-1G	1
	Injecteur POE Crestron PWR-4803R	2
	Contrôle d'écran Crestron C2N-SDC	1

DIVERS

Boom	8 bases
------	---------

Tuyaux	2 x 14', 1 x 12', 1 x 10', 2 x 7', 4 x 6', 1 x 4'
--------	---

PLAN DE LA SCENE - THÉÂTRE DES JARDINS

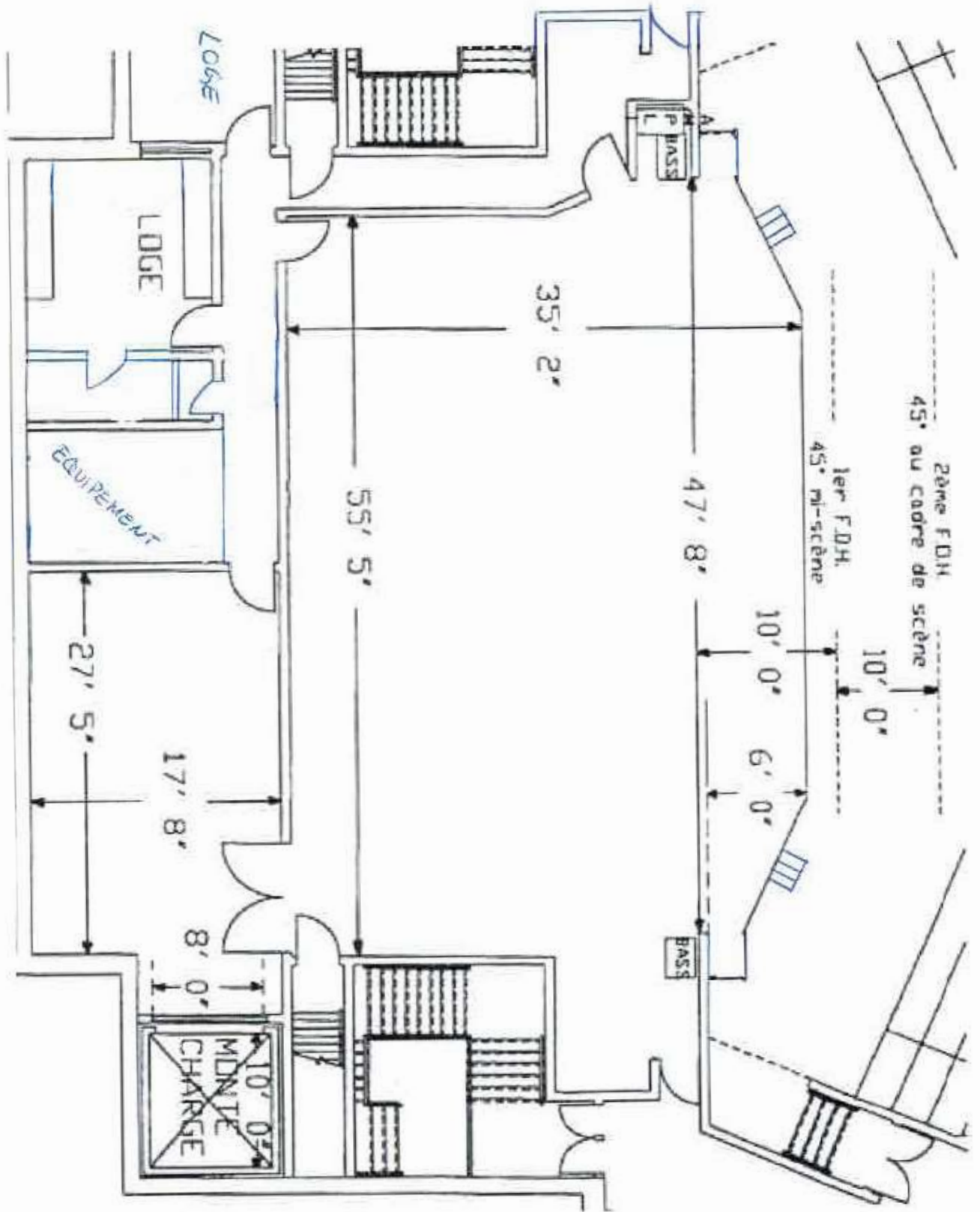

PLAN DU PLAFOND – THÉÂTRE DESJARDINS

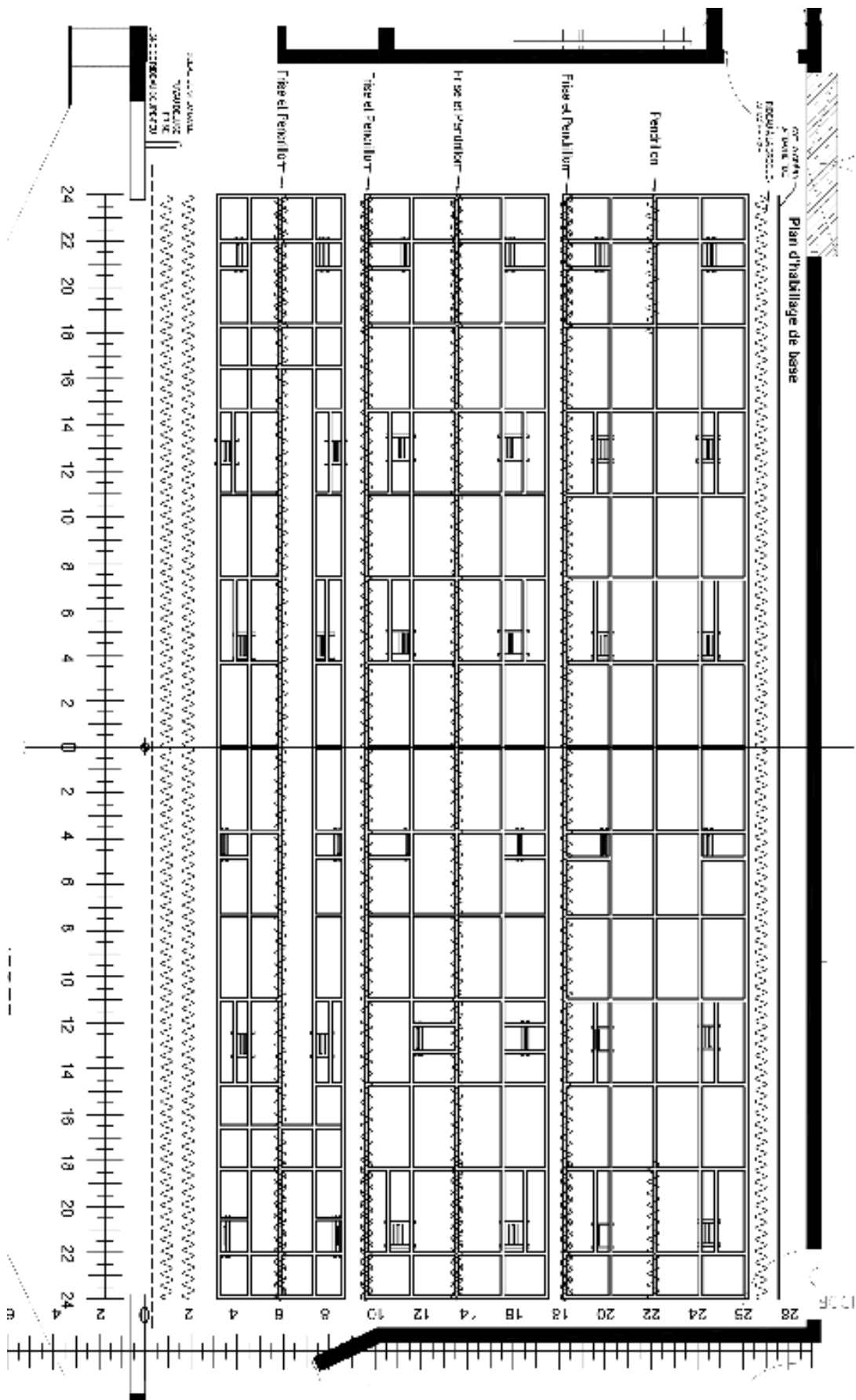

PLAN DE SALLE – THÉÂTRE DESJARDINS

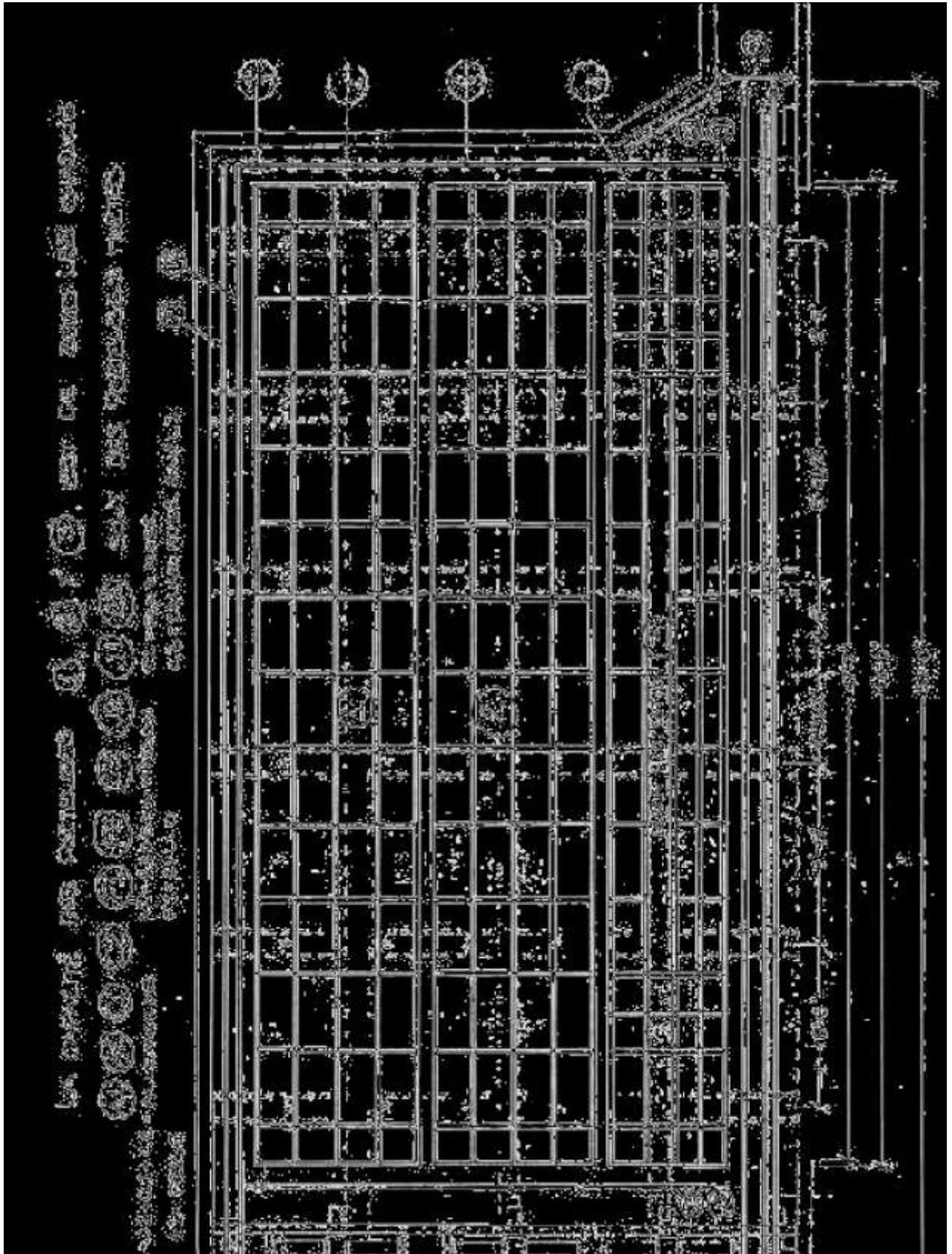

SCÈNE

